2015.09.　巴会関西海外同窓会 2015　中国東北部訪問団（案）　　掛田健二

１．東北２省：ハルピン哈爾濱 Haerbin・瀋陽 Shenyan・大連 Dalian

9/13（日）　KIX10：00－-NH945（CA　）－-大連 DLN11：45

大連北駅 Dalian14：00－-G49--ハルピン西 17：30

（大連北駅 Dalian12：45－-G317--ハルピン西 17：10）

18:30－20:00　レストランシアター：モスクワ大劇院　ロシア人ショウ　280 元　　ハルピン泊

9/1４（月）　ハルピン市観光：黒龍江省博物館、黒龍江省民族博物館、ハルピン工科大学（、TV 塔）

建造物群：旧大和ホテル、ロシア人街、　　ハルピン市泊

9/15（火）　ハルピン西 8:44－-D5045/--瀋陽市 17:28/18:13

撫順炭鉱（露天掘り）記念館、（瀋陽鋳造博物館、）遼寧省博物館

18:30－20:00　北朝鮮レストラン：歌舞音曲付き夕食　　瀋陽市泊

9/16（水）　瀋陽市観光：瀋陽故宮、（福陵、）昭陵＋北陵公園、張氏師府博物館　　瀋陽市泊

9/1７（木）　AM 瀋陽駅 8:05－-G8002--大連市 9:49　（8：28－-G8046--大連 10：17）

10:30-12:00 大連市工業団地･食品会社　視察　　大連 14：15--NH946（CA）--KIX17：30

2014.09.13 技術士会近畿本部中国研究会中国東北２省訪中団（大連－長春－吉林－瀋陽－大連庄河－大連）

大　連　駅

風力発電

撫順露天掘り炭鉱

瀋陽市故宮・福陵

瀋陽市北朝鮮店

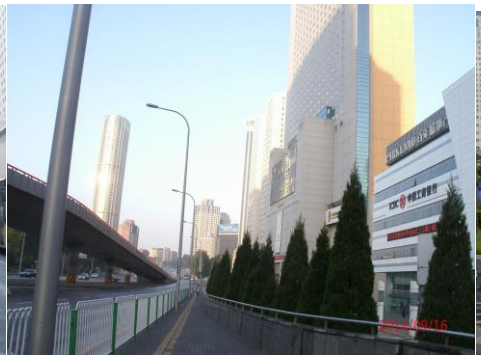

大連市中心街・旧大和ホテル（大連賓館）広場、大連港、大連空港

■　視察旅行費用(1室２名様入室の場合のお一人様費用)　　イーストチャイナ㈱見積もり 2015.01.21

￥265，000-（1 室 2 人使用。8名様～10名様の場合)/一人部屋差額代￥46,000-。 ANA 利用。

ハルピン/シャングリラホテル、吉林/世貿万錦大酒店、瀋陽/瀋陽クラウンプラザ、大連/富麗華大酒店